

Rekening

Van ons ontvangt u een rekening. Deze kunt u zelf indienen bij uw verzekeraar.

Acupunctuur wordt door de meeste ziektekostenverzekeraars vergoed. Soms voor 75% soms 100%. Meestal met een maximum vergoeding per jaar, maar bij sommige verzekeraars onbeperkt. Dit dient u ten aller tijden zelf in uw polisvoorwaarden na te zien of met uw verzekeraar kort te sluiten. Wij kunnen hier dan ook geen garanties voor geven.

Mocht er onverhoopt na deze folder gelezen te hebben nog vragen bestaan stelt u ze dan gerust aan de secretaresse en/of aan de therapeut.



NEDERLANDSE
VERENIGING VOOR
ACUPUNCTUUR



Informatie acupunctuur



Fysiotherapiepraktijk Lemele / Lemelerveld
Vilstersestraat 35, 8152 AA Lemelerveld
Lemelerweg 74, 8148 PD Lemele
0572 – 37 21 58
www.fysiolemelerveld.nl
info@fysiolemelerveld.nl

Algemeen

In deze folder geven wij u informatie betreffende acupunctuur. Mocht u na het lezen van deze folder hierover nog vragen hebben dan kunt u die gerust stellen Charlotte Floothuis, evt. na een afspraak gemaakt te hebben telefonisch of via onze de website: www.fysiolemerveld.nl d.m.v. het aanmeldformulier.

Acupuncturist: Mw. C. Floothuis:

Aangesloten bij de Nederlandse Vereniging voor Acupunctuur (NVA)

Afspraken

Deze kunt u maken via de secretaresse of via de website www.fysiolemerveld.nl

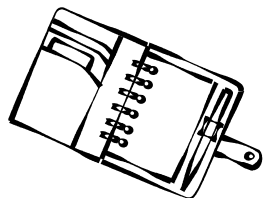

Wat is acupunctuur?

In het westen hebben we een wetenschappelijke medische aanpak. Op veel gebieden (zoals chirurgie, geneesmiddelen) werkt dat goed. Toch hebben tal van patiënten het gevoel dat de behandeling zich beperkt tot het bestrijden van de ziekte en de symptomen. Het neemt niet de algemene beleving van de zieke als uitgangspunt van behandeling.

In acupunctuur is de ziekte geen fenomeen op zichzelf, maar gaat het om het welbevinden van de mens als geheel. Dat geeft acupunctuur duidelijk een ander, meer holistisch uitgangspunt.

De eerste behandeling (intake)

Na de diagnose maakt de acupuncturist een gerichte keuze voor de juiste therapievorm. U krijgt ook een indicatie over de behandelingsduur en het verwachte behandelingsresultaat. U draagt zelf bij aan de genezing van uw klachten door met mate te eten en voldoende te bewegen. U kunt dan ook op dit gebied adviezen verwachten, met name over de wijze waarop uw voeding kan bijdrage aan een harmonie tussen Yin en Yang.

Energieherstel met acupunctuur

Als de diagnose leidt tot een keuze voor acupunctuur, zal de acupuncturist de energiedoorstroming van het lichaam willen herstellen door dunne naalden in te brengen op bepaalde punten in de meridianen. Als de naald op het juiste punt is aangebracht en precies op de juiste diepte zit, wekt de acupuncturist het Qi-gevoel op. Dit kan zich uiten in een tintelend gevoel dat lijkt op een elektrisch schokje. U voelt dit rondom de plek, waar de naald is ingebracht, maar het gevoel kan ook uitstralen in het verloop van de meridiaan. Dit gevoel duurt maar even en neemt weer snel af. De acupuncturist kan energie stimuleren, afremmen of harmoniseren door de naald op een bepaalde wijze rond te draaien en op en neer te bewegen.

Dossierinzage

De therapeut houdt een dossier bij van uw klachten, behandelingen en vorderingen. U hebt ten aller tijde recht op inzage in dit dossier. Vraag uw behandelend therapeut ernaar. De informatie die in dit dossier staat is vertrouwelijk en de therapeut zal alleen met uw toestemming informatie aan derden verschaffen indien die hier om verzoeken.

Hygiëne

Uit hygiënisch oogpunt vragen wij u een badlaken mee te nemen en deze te gebruiken op de behandelbank. Ook vragen wij u om de schoenen in de behandelruimte uit te doen.

Tarieven acupunctuur

Deze zijn te vinden op onze internetsite: www.fysiolemerveld.nl

Acupunctuur
Op veel punten inzetbaar

